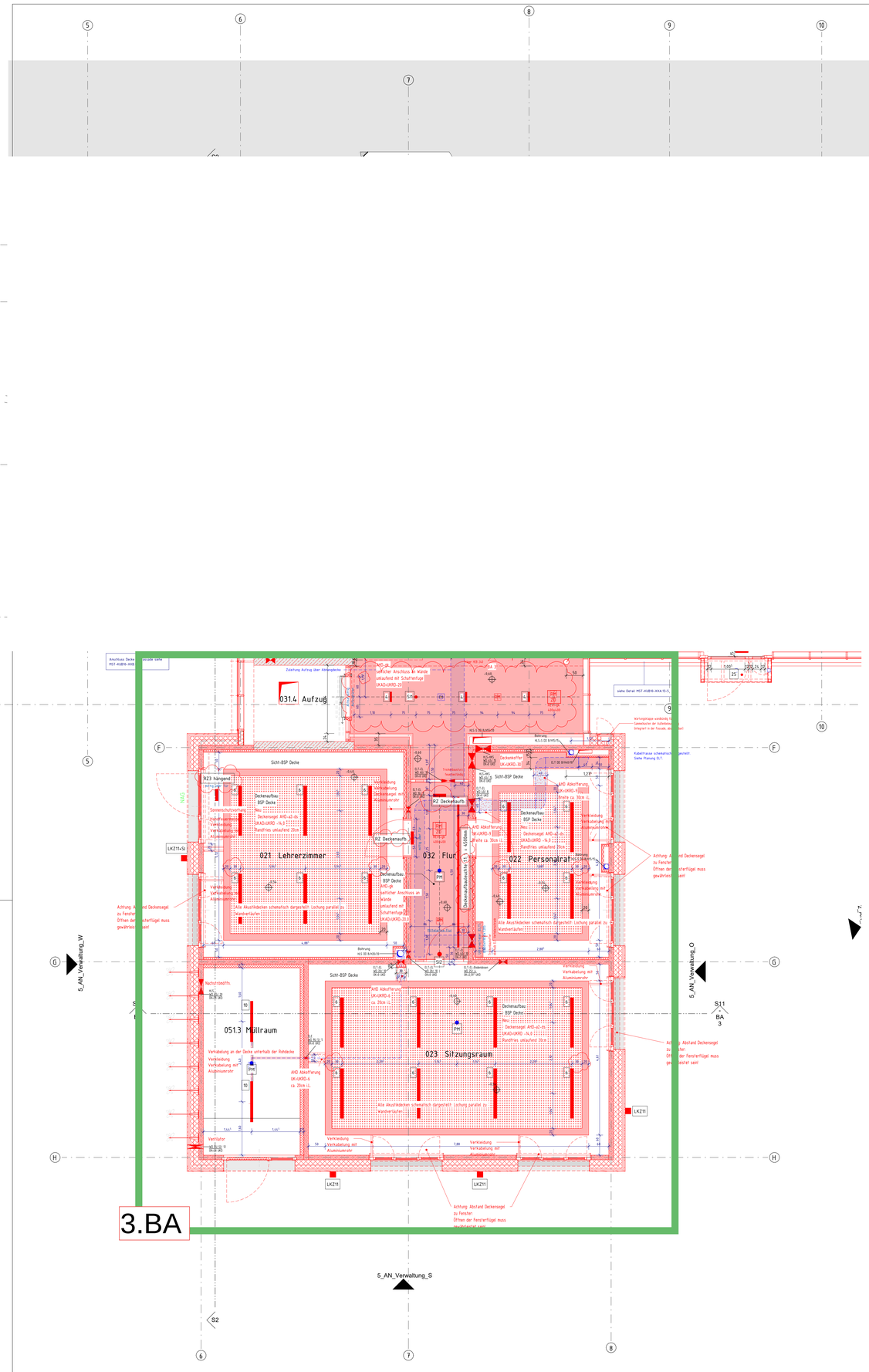

LEGENDE

UKAD	Unterkante Abhangdecke	VKAD	Vorderkante Abhangdecke
UKRD	Unterkante Rohdecke (tragend)	VK SB	Vorderkante Sichtbeton
UKOK	Unterkante Deckenkoffer		

D E C K E N

AHD-a
GK Akustikdecke gelocht
abgehängt - Abhänger (an Rippen seitlich befestigt); UK 2x CD 60/27;
12,5mm Akkustikplatte GKB RB/18, LA: 15.5%;
dazw. 20mm Dämmauflage eingepackt Vliesfarbe schwarz MW (r ≥ 11 kPa s /m²)

AHD-a2-ds
GK Akustikdecke gelocht Deckensegel (Abmessungen siehe jeweiliger Raum)
Abhänger; UK 2x CD 60/27; 12,5mm Akkustikplatte GKB RB/18, LA: 15.5% ;
dazw. 20mm Dämmauflage eingepackt Vliesfarbe schwarz MW (r ≥ 11 kPa s /m²)
Seitlicher Abschluss umlaufend 12,5mm GKB

AHD-gk
GK Decke ohne Lochung
Abhänger (an Rippen seitlich befestigt); UK 2x CD 60/27; 12,5mm GKB

AHD-gf-H2
GK Decke mit Feuchtraumplatten für gering beanspruchte Feuchträume
Abhänger (an Rippen seitlich befestigt); UK 2x CD 60/27; 12,5mm GKBi (W0-I)

AHD-sf-H2
GK Decke mit Feuchtraumplatten für stark beanspruchte Feuchträume
Abhänger (an Rippen seitlich befestigt); UK 2x CD 60/27; 12,5mm GKBi (W1-I)

AHD-ab
Akustik-Brandschutzdecke (2weilagig)
1. Lage ab UK Rippe Abhänger seitlich an Rippe befestigt; UK 2x CD 60/27;
12,5mm GKF (m' ≥ 680 kg/m²) -Brandschutzdecke
2. Lage Direktabhänger an Brandschutzdecke; UK 2x CD 60/27; 12,5mm GKB RB/18, LA: 15.5 %,
25 mm Dämmauflage eingepackt Vliesfarbe schwarz MW (r ≥ 11 kPa s/m²)

AHD-ha
Holzwolle Akustikdecke
25mm Dämmauflage MW (90kg/m³); 25mm Holzwolle Akustikplatte Faserbreite 1mm

AHD-FTR
Freitragende GK Decke mit Brandschutzanforderung F30-B
UK CW75 mit Brandschutz-Abdeckstreifen, 40mm Dämmauflage MW, GK 12,5mm

REVI-gk
Revisionsklappe
12,5mm eloxierter Aluminium-Außenrahmen; herausschwenkbarer, komplett demontierbarer Innedeckel;
flächenbündig eingekebte 10mm GKFi-Platte

Lochung der Akustikdecken schematisch dargestellt - Verlauf der Lochung siehe Raumbeschriftung

Schallschutzdecken (verlaufen über gesamte Deckenfläche im jeweiligen Raum)

SSD-1
Schallschutzdecke 125 mm
Abhänger (AHD nicht starr mit tragender Decke verbunden); 2x CD 60/27; dazw. 80 mm MW (r ≥ 5-50 kPa s/m²)
2x 12,5 mm GKB (m' ≥ 680 kg/m²)
Umlaufend dicht an angrezende Konstruktionen angeschlossen

SSD-2
Schallschutzdecke 225 mm
Abhänger (AHD nicht starr mit tragender Decke verbunden); 2x CD 60/27; dazw. 2x 80mm MW (r ≥ 5-50 kPa s/m²)
2x 12,5 mm GKB (m' ≥ 680 kg/m²)
Umlaufend dicht an angrezende Konstruktionen angeschlossen

seitliche Abschlüsse Deckenversprung oder Abschluss AHD, sofern nicht anders angegeben mit GK-glatt.

Bitte dazu Projekthandbuch Bauphysik S. 29-40 beachten!

H L S

Abluft Zuluft

E L T

Leuchten in Akustikdecke: Achtung: Lochung wird bis an die Leuchten fortgeführt -> KEIN Fries
Achtung: Deckenausschnitte und Leuchtenangabe nur mit Leuchtenliste ELT gültig!

DECKENAUSSCHNITTE LEUCHTEN

Leuchtennummer (LKZ)	Bezeichnung	Einbaumaß in mm
1 (Verwaltung BA3)	Deckeneinbauleuchte	DA (L/B/ET) (L-X)/60/120
1.1	Deckenaufbauleuchte	
1.10	Deckenpendelleuchte	
2.2/ 2.3	Deckenaufbauleuchte	
2.4	Deckeneinbauleuchte	DA (L/B/ET) 2069/60/120
3	Deckenaufbauleuchte	
4	Deckeneinbauleuchte	DA (L/B/ET) 294/ 42/ 120
5	Wandaufbaeleuchte	
6	Deckeneinbauleuchte	DA (L/B/ET) 1482/87/143
6.2	Deckeneinbauleuchte	DA (L/B/ET) 1494/87/143
7	Deckenpendelleuchte	
8	Deckeneinbauleuchte	DA (ø/ET) 62/86
9.1/ 9.2/ 9.3	Deckenpendelleuchte	
10	Feuchtraumleuchte	
11	Wandleuchte Fassade	
13.1/12.2	Mastleuchte	
14.1	Möbeleinbaudownlight	DA (ø/ET) 59/46
15	Voutenleuchte	Installation in vorgesehenen Lichtkanal (b ≥ 15cm)
16.1-16.3	Deckenaufbauleuchte	
160.1-160.12	Deckenpendelleuchte	
18	Wandaufbaeleuchte	
24	Deckenaufbauleuchte außen	
25	Deckeneinbauleuchte außen	DA (ø/ET) 68/105
SICHERHEITSLEUCHTEN		
R21	Wandanbau	
R22	Deckeneinbau	DA (L/B/ET) 384/60/30
R23	Deckenpendel	
R24	Wandanbau (Ballwurfs.)	
R25	Deckenaufbau (Ballwurfs.)	
S11	Deckeneinbau BG	DA (ø/ET) 68/100
S12	Deckeneinbau	
S13	Deckeneinbau BG	DA (ø/ET) 86/100
S14	Wandanbau	
S15	Deckenaufbau	
S16	Deckenaufbau High Power	
S17	Blitzleuchte	
S18	Optisch-Akustische Blitzleuchte	

R21/ R23/ R23/ R24 Rettungszeichenleuchte
PM PM im ebz Projektmelder
RM Rauchmelder
RM Z1 Rauchmelder Zeichenkette inkl. Revisionsöffnung
S12 S11/ S12/ S13/ S14 Sicherheitslauchter
BL Blitzleuchte Wandanbau siehe Prinzipskizze ELT

Zeichnung gilt in Verbindung mit
-Grundrissen (Werkplanung)
-Für Details MST-KUB55- 101-103, 106-110, 113, 114, 201, 202, 301, 701
-Detailplänen Trockenbau MST.-KUB53-XXX. 01-04.
- Leuchtenliste ELT
Wichtiger Hinweis:
- Alle Maße sind zeichnerisch ermittelt.
- Die Maße vor Ort können abweichen.

Index	Datum	Änderung	Ausgegeben von
8	28.01.26	DS GG/EG: Anpassungen ELT/HLS Durchbrüche: Bohrungen, Ergänzung Nachstromöffn. Müllraum, Änderung VW zu Holzfassade	KUB
9	11.03.26	DS GG: Anpassung Müllraum, Höhe AHD Foyer, Durchbruch Sturz	KUB
10	08.06.26	DS GG/EG: Fassadenbegrünung, Darstellung	KUB
11	13.07.26	DS GG/EG: Maße ergänzt, Anpassung Leuchtenabstände BA3; Position Revi-Öffnung Foyer GG	KUB

PLANNUMMER	PLANNINHALT	INDEX
MST-KUB54-E0A-5f11	Deckenspiegel GG Eingang/Aula/ Verwaltung	11

Höhe über NN EFH ±0.00 = 328,24m ü.NN

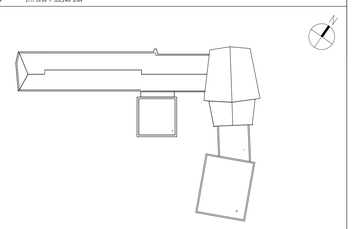

PROJEKT	PLANSTAND	INDEX
Generalsanierung und Erweiterung der Musikschule Tübingen		11

BAUHERR:
Universitätsstadt Tübingen,
Hochbau und Gebäudemanagement

BAUHERR: DATUM, UNTERSCHRIFT | ARCHITEKT: DATUM, UNTERSCHRIFT

OBJEKT / PROJEKTADRESSE
Frischlinstraße 4
72074 Tübingen

FACHPLANER

PLANNINHALT
Deckenspiegel GG Eingang/Aula/ Verwaltung

PLANNUMMER
MST-KUB54-E0A-5f11

BA 3 - Verwaltungsbau Durchbruchsplanung
Freigabe durch MSs 30.01.26
Freigabe durch Elektro: 13.02.26

BAUTEIL/ABSCHNITT:	PLANGRÖSSE: TBRfw841	MASSSTAB: 1 : 50

ARCHITEKTENANGABEN			FACHPLANERANGABEN		
GEZEICHNET	DATUM GEZ.	DATUM DRUCK	GEZEICHNET	DATUM GEZ.	DATUM DRUCK
SH	18.12.23	13.07.26			